



# **Freguesia da Criação Velha**

## **CARACTERIZAÇÃO DA ENTIDADE**

*Ano de 2017*

## CARACTERIZAÇÃO DA ENTIDADE

<b>1. Identificação da Entidade</b>
<b>1.1. Endereço Postal</b>
<b>Designação:</b> Freguesia da Criação Velha <b>Morada:</b> Estrada Regional, 44 9950-232 Criação Velha <b>Concelho:</b> Madalena <b>Nº de Identificação Fiscal:</b> 512068070 <b>Telefone:</b> 292623649 <b>Fax:</b> 292623649 <b>Email:</b> cvelha@sapo.pt
<b>Regime Financeiro:</b> Regime Simplificado do POCAL
<b>1.2. Número de Eleitores</b>
Mais de 20.000 eleitores <input type="checkbox"/>
Mais de 10.000 e menos de 20.000 eleitores <input type="checkbox"/>
Mais de 5.000 e menos de 10.000 eleitores <input type="checkbox"/>
Menos de 5.000 eleitores <input checked="" type="checkbox"/>
<b>2. Legislação</b>
<b>Data de Constituição:</b> - - <b>Publicado no D. R. de:</b>
<b>3. Estrutura Organizacional</b>
<b>Tem órgãos de natureza consultiva</b> <input checked="" type="checkbox"/> <b>Tem órgãos de fiscalização</b> <input type="checkbox"/> <b>Organograma actualizado</b> <input checked="" type="checkbox"/> (ver anexo I)
<b>4. Descrição Sumária das Actividades</b>
Gestão dos serviços da Junta. Administração e conservação do Património da Freguesia.

## CARACTERIZAÇÃO DA ENTIDADE

<b>5. Recursos Humanos</b>				
<b>5.1. Membros do Órgão Executivo:</b> 3 Membros <b>5.2. Membros da Assembleia:</b> 0 Elementos <b>5.3. Pessoal da Autarquia:</b> <b>Pessoal do Quadro:</b> 0 Funcionários <b>Pessoal Contratado:</b> 0 Funcionários <b>Pessoal em Regime de Tarefa ou Avença:</b> 0 Funcionários <span style="float: right;">(ver anexo II)</span>				
<b>6. Organização Contabilística</b>				
<b>Descrição e características do sistema informático:</b>				
A contabilidade da Junta de Freguesia de Ruíhe é executada de acordo com as normas estabelecidas pelo POCAL, utilizando-se software adquirido para o efeito.				
<b>Tipo de Informação:</b>				
<b>Outras Informações:</b>				
<b>7. Outra Informação</b>				
<b>7.1. Regulamentos Internos e Outros Documentos Informativos</b>				
	Data Aprovação		Data Alteração	
	Órgão Executivo	Órgão Deliberativo	Órgão Executivo	Órgão Deliberativo
Inventário:	--	--	--	--
Norma de Controlo Interno:	--	--	--	--
Balanço Inicial:	--	--	--	--
Normas Regulamentares à Execução do Orçamento:	--	--	--	--
Outras:	--	--	--	--
<b>7.2. Acções Inspectivas</b>				
	Anos de Incidência			
	2017	2016	2015	2014
Inspeção Geral das Finanças	--	--	--	--
Inspeção Geral da Administração do Território	--	--	--	--
Tribunal de Contas	--	--	--	--
Outras	--	--	--	--

**CARACTERIZAÇÃO DA ENTIDADE**

**7. Outra Informação**

**7.3. Documentos de Gestão**

	Data de Aprovação pelo Órgão Executivo	Data de Aprovação pelo Órgão Deliberativo	Observações
Grandes Opções do Plano	- -	- -	
Orçamento	- -	- -	
Documentos de Prestação de Contas	- -	- -	
Outras	- -	- -	

**8. Outras Informações Consideradas Relevantes**

**ORGÃO EXECUTIVO**

Em \_\_\_ de \_\_\_\_\_ de \_\_\_\_\_

---



---



---



---



---



---



---

**ORGÃO DELIBERATIVO**

Em \_\_\_ de \_\_\_\_\_ de \_\_\_\_\_

---



---



---



---



---



---



---



# **Freguesia da Criação Velha**

## **ANEXO I**

### **ORGANOGRAMA**

*Ano de 2017*



## **Organograma da Junta de Freguesia de Criação Velha - Pico**

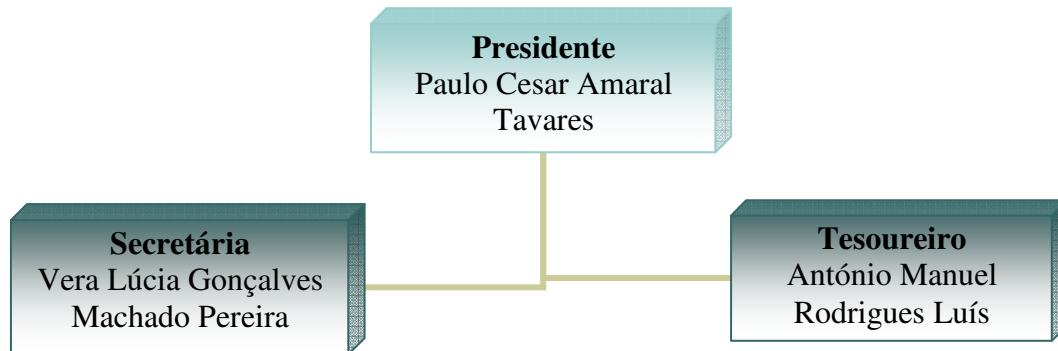



# **Freguesia da Criação Velha**

## **ANEXO II**

### **RECURSOS HUMANOS**

*Ano de 2017*

## **Recursos Humanos**

### **1. Membros do Órgão Executivo**

---

Presidente: Paulo Cesar Amaral Tavares

Secretário: Vera Lúcia Gonçalves Machado Pereira

Tesoureiro: António Manuel Rodrigues Luís





# Tribunal de Contas

## ANEXO VIII

	<b>RELAÇÃO NOMINAL DOS RESPONSÁVEIS</b>	<b>ORIGINAL</b>
--	---	-----------------

<b>Designação da entidade</b>	<b>Freguesia de Criação Velha</b>
-------------------------------	-----------------------------------

<b>Gerência</b>	<b>Ano Económico de 2017</b>
-----------------	------------------------------

Nome	Situação na entidade	Remuneração líquida auferida	Período de responsabilidade	Morada
José António Oliveira Amaral	Presidente	2.573,68 €	01/01 a 11/10/2017	Canada do Japão n.º 4 9940-229 Criação Velha - Madalena
Paulo Cesar Amaral Tavares	Presidente /Secretário	2.782,54 €	01/01 a 31/12/2017	Estrada Regional 9950-000 Criação Velha - Madalena
Marco José Pereira Caetano	Tesoureiro	2.058,98 €	01/01 a 11/10/2017	Travessa do Valverde, 8 9950-365 Madalena
Vera Lúcia Gonçalves Machado Pereira	Secretária	439,64 €	11/11 a 31/12/2017	Rua Direita 9950-000 Madalena
António Manuel Rodrigues Luís	Tesoureiro	439,64 €	11/11 a 31/12/2017	Canada do Costa 9950-000 Madalena-Pico

O Dirigente responsável pela área Administrativa e/ou Financeira

Assinatura.....